

CAMPUS MAP



熱中症対策を! ドリンク・アイスコーナーにて引換!休憩に立ち寄ってみよう!



※ドリンクやアイスをもったらスタッフからチェック(レ点)されます。

来場者全員に無料配布

九州産業大学

九州産業大学造形短期大学部

Welcome!

今年も**2**回
来場型で開催!

OPEN CAMPUS

会場:九州産業大学 受付:1号館1階メインホール

1回目 7/16 日

2回目 7/23 日

<開催時間> 10:00 ~ 16:00

台風等で延期した場合は下記に振替
 7/16(日) ▶ 7/30(日)
 7/23(日) ▶ 7/31(月)

集合時間はえらべる!
 ① 9:45~ ③ 11:45~
 ② 10:45~ ④ 12:45~



**オンライン型は
7/16日~
公開中!**

オンラインオープンキャンパス

九州産業大学の入試情報ホームページでは、
学部学科の魅力動画を中心に、大学生活やサークル、
大学紹介の動画を多数公開!ぜひ、視聴してみて!



超える学ぶ 九州産業大学
 KIU KYUSHU SANGYO UNIVERSITY
 九州産業大学造形短期大学部
 ZOKEI KYUSHU SANGYO UNIVERSITY, ZOKEI JUNIOR COLLEGE OF ART AND DESIGN

入試部入試課
TEL:092-673-5550 (入試課直通)
 (受付時間/平日9:00~17:00) ※大学休業日を除く

お問い合わせ先

入試情報HP

初めまして九産大です!

～九州最大の都市“福岡市”にある大学～

文系・理工系・芸術系の
10学部 22学科、大学院5研究科を有し、
およそ11,000人が1つのキャンパスで学ぶ、
西日本最大級の総合大学!

～博多駅から電車で約15分・九州最大の繁華街“天神”からバスで約15分～

総合大学のスケール感を
ぜひ体感してみてください!



文系
学部

- 国際文化学部
 - ▶国際文化学科
 - ※国際文化学科GFBP
 - ▶日本文化学科
- 人間科学部
 - ▶臨床心理学科
 - ▶子ども教育学科
 - ▶スポーツ健康科学科
- 経済学部
 - ▶経済学科
- 商学部
 - ▶経営・流通学科
 - ※経営・流通学科GFBP
- 地域共創学部
 - ▶観光学科
 - ※観光学科GFBP
 - ▶地域づくり学科
 - ※地域づくり学科GFBP



理工系
学部

- 理工学部
 - ▶情報科学科
 - ▶機械工学科
 - ▶電気工学科
- 生命科学部
 - ▶生命科学科
 - ※生命科学科GFBP
- 建築都市工学部
 - ▶建築学科
 - ▶住居・インテリア学科
 - ▶都市デザイン工学科



芸術系
学部

- 芸術学部
 - ▶芸術表現学科
 - ▶写真・映像メディア学科
 - ▶ビジュアルデザイン学科
 - ▶生活環境デザイン学科
 - ▶ソーシャルデザイン学科
 - ※ソーシャルデザイン学科GFBP
 - 造形短期大学部
 - ▶造形芸術学科
- ※GFBP… グローバル・フード
ビジネス・プログラムでの
入試が受験できる学科



令和5年度
アドバンストプログラム
やる気のある学生に
応える少人数特別教育



総合大学に進学すると
メリットがたくさんあるよ!
大学紹介MOVIEはこちら!



オープンキャンパスプログラム紹介

学部学科の特色や充実した施設・設備、各種支援を
見て、触れて、聴いて、総合大学ならではの**魅力を発見しよう!**

全員参加

スタートガイダンス(15分)

総合受付(1号館1階メインホール)

「大学を知る」

大学って
どんなところ?

総合大学ならではの魅力や施設・設備、サークル活動、
留学、奨学金、就職などについて紹介!

<共通プログラム>

- ・スタートガイダンス&大学紹介
- ・キャンパス見学ツアー
- ・各種相談会(学生生活、大学寮、奨学金、サークル、教職、就職、大学院)
- ・クラブ・サークル活動見学
- ・海外留学紹介・相談会
- ・外国語体験
- ・保護者対象シンポジウム など

「学部・学科を知る」

各学部学科で
どんな学びや特色がある?

文系・理工系・芸術系の全10学部22学科
それぞれの魅力や特色を紹介!
模擬講義や体験実習、学生との交流、
学科の特徴的な施設などが見学できる!

<学部・学科プログラム>

- ・学部学科の魅力説明会
- ・学生と学部教員による相談コーナー
- ・学生によるプレゼン
- ・パネル展示、施設紹介
- ・模擬講義 など



「入試を知る」

受験生必見!
九産大の入試って
どんなもの?

出願資格、前年度の倍率、面接対策、
筆記試験対策、一般選抜A方式と
B方式の違いなど詳しく説明!

<入試プログラム>

- ・入試説明会
- ・入試個別相談会
- ・志望理由書の書き方講座
- ・グローバル・フードビジネス・プログラムの紹介 など



令和6年度入試では
一般選抜等にも募集枠拡大!

注目イベントに参加してみよう!

★NEW★ EVENT 01 受験生必見! 入試説明会

※6月開催の入試説明会と同等

令和6年度入試の概要を説明。出願資格、前年度の倍率、面接対策、筆記試験対策、一般選抜A方式とB方式の違いなど詳しく説明!
時間/12:00~12:40、15:10~15:50(各40分)
会場/1号館2階S201教室



★NEW★ EVENT 04 最新AIの世界を体験しよう

“93チャット君”と一緒に、興味があるテーマで会話をしてみよう!どなたでも大歓迎。難しくないよ!

時間/10:30~、11:30~、13:00~、14:00~(各30分程度)
会場/1号館2階基礎教育センター

AIの最新活用事例を映像で随時上映

時間/10:00~15:00
会場/1号館1階メインホール及び1号館2階サブホール前

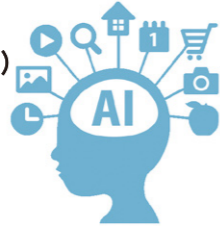

EVENT 07 各種相談コーナー

①学生生活やサークル活動、奨学金、大学寮に関する相談会
※大学寮は見学ツアーを実施!

時間/10:30~16:00 会場/1号館2階サブホール

②教職課程&大学院紹介・相談会

時間/10:30~16:00 会場/1号館2階S205教室

EVENT 09 施設見学①

~気になる施設は自由に見学しよう!~



キャリア支援センター
全国トップレベル!就職支援を行う西日本屈指の施設設備!

図書館
約79万冊の資料を収蔵。専門書以外に、DVD視聴コーナーも魅力的!

大橋アリーナ2020
約5000人収容の西日本屈指のスポーツ施設!



オープンイノベーションセンター
学生、卒業生、研究者の起業を支援する注目施設

総合情報基盤センター(中央会館3階)
PC教室のほかICTを活用した多様な学びを可能にするICTLABは魅力満載!

美術館
九州初の大学美術館。展示会「美の鼓動・九州」開催中!

★NEW★ EVENT 02 「志望理由書の書き方講座」

時間/11:20~11:50、14:30~15:00(各30分)
会場/1号館2階S201教室

(株)リクルートDivision 統括本部
矢野 大輔 氏



EVENT 05 保護者対象シンポジウム

- ①学長が語る!九産大の魅力!
- ②就職講演会「過去最高の就職率を更新する九産大のキャリア教育!」

時間/12:50~13:20(30分)
会場/1号館2階S201教室



九州産業大学学長
北島 己佐吉

九州・関西にて多数の講演実績。キャリア教育のスペシャリスト



基礎教育センター特任教授
大西 純一

EVENT 08 キャンパス見学ツアー

スタッフがキャンパス内を案内。アリーナや図書館、美術館、キャリア支援センターなど数多くの魅力ある施設を紹介!参加希望者は、出発の時間までに2号館1階入口前に集合してね。

出発時間(30分ごとに出発)

- ①10:30~ ②11:00~ ③11:30~ ④12:00~ ⑤12:30~
- ⑥13:00~ ⑦13:30~ ⑧14:00~ ⑨14:30~ ⑩15:00~

※①③⑤⑦⑨...学内散策30分コース(建物内には入らない)
②④⑥⑧⑩...主要施設見学60分コース(建物内に入る)



★NEW★ EVENT 10 施設見学② In.Lab(インドットラボ)が開館!

学際的に利用できる環境「オープンイノベーションセンター In.Lab(インドットラボ)」を中央会館2階に設置!
【In.Labとは...】講習を受けた教職員や学生が利用できる施設!試作品を作成することでイメージを可視化することができるよ!

時間/10:30~12:30、13:30~16:00 会場/中央会館2階



3Dプリンター
プロ向けの3Dプリンター3台を設置。



レーザーカッター
デザインデータを簡単に当てはめることができ、数ステップで加工を開始できる。

★NEW★ EVENT 03 令和5年度 新設! グローバル・フードビジネス・プログラム(GFBP)の紹介 ~令和6年度入試では一般選抜等にも募集枠拡大~

【GFBPの魅力紹介】

プログラムの特色の紹介
時間/10:45~11:00、12:15~12:30、13:30~13:45、15:15~15:30(各15分)
会場/1号館3階S301教室

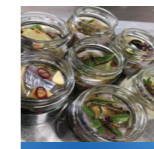

【パネル展示】

GFBPの中で大事にしたい「食資源を生かす」視点について地域の事例紹介
時間/10:30~16:00 ※随時開催
会場/1号館3階S301教室



【ワークショップ】

GFBP教員による地域素材(野菜・果物、魚介)の有効利用を目指した商品化の事例紹介
時間/11:45~12:15、13:00~13:30、14:45~15:15(各30分)
会場/1号館3階S301教室



【学生とプログラム担当教員による個別相談】

時間/10:30~16:00 ※随時開催
会場/1号館3階S301教室



★NEW★ EVENT 06 保護者対象:特別講演会 テーマ『子どもを進学させるお金の話』

時間/13:30~14:20(50分) 会場/1号館2階S201教室

奨学金を知り尽くした男

(株)まなびシード 代表取締役
奨学金アドバイザー

久米 忠史 氏



【プロフィール】1968年生まれ/関西大学 経済学部 卒
2005年頃から沖縄県の高校で始めた保護者・高校生向けの奨学金ガイダンスが「わかりやすい」との評判を呼び、現在では高校だけでなく全国各地で開催される進学相談会や大学のオープンキャンパスなどで毎年100回以上の講演を行う。2009年には進学費用対策ホームページ「奨学金なるほど!相談所」を開設。
【メディア実績】
[新聞] 東京新聞/毎日新聞/日本経済新聞など
[雑誌] 就職力で選ぶ大学 2020(AERAムック)/蛭雪時代(旺文社)/本当に強い大学2019(東洋経済)
[TV] NEXT(NHK)/いっぽく!(TBS テレビ)/エデュカチオ!(NHK)

(内容例)
・奨学金を賢く活用する方法
・進学するにはいくら必要?
・高等教育の修学支援新制度とは?
・奨学金の申込方法とポイント
・日本学生支援機構について
・有利子奨学金の実際の利息は?
・教育ローンの仕組みとポイント
・合格発表後の納付金に奨学金が使えない?



EVENT 11 in.out(インドットアウト:焼きたてパン販売)

学生が約2年前に起業し、運営しているカフェが1号館サブホールで出張販売!販売場所は、CAMPUS MAPを見てね!

時間/11:00~16:00
会場/オープンイノベーションセンター、1号館2階サブホール



EVENT 12 学食体験!!

コロナ禍でできなかった学食体験が、今年ではできるように!

時間/11:00~14:00(14:00以降も休憩場所として利用可)
会場/アルテリア(中央会館1階)、クラブハウス(8号館1階)

- ・ハンバーグ&エビフライ定食
- ・麻婆丼セット
- ・夏野菜チキンカツカレー
- ・とんこつラーメンミニ炒飯セット



- ・カラアゲセット
- ・チキン南蛮セット
- ・鶏鉄板セット
- ・豚鉄板セット
- ・生バスタミートソース
- ・スパイシーカレー
- ・カツカレー
- ・カラアゲカレー
- ・ソースカツ丼(スープ付)
- ・豚甘辛丼(スープ付)



アルテリア(中央会館1階)

クラブハウス(8号館1階)

★NEW★ EVENT 13 九産大にキッチンカーがやってくる!

オムライス・焼き芋・クレープ・サラダ・米粉からあげ・ベーグルホットサンド・シェイク・台湾屋台フード

時間/10:30~15:30
会場/ステージ広場(1号館と2号館の間)



★NEW★

約6,000人の学生が加入する クラブ・サークル活動の見学ができます!

～広さは約44万m²、福岡PayPayドーム約6個分の広大なキャンパス～

見学マップ

クラブ・サークル活動に関する相談コーナーも!

時間/10:30~16:00
場所/1号館2階サブホール



7/16日 7/23日
【電気工学研究部】
 時間/9:00~18:00
 場所/8号館
 (電気工学科 学生スタッフとして参加)
 部員数/20名 活動頻度/週5回

7/16日 7/23日
【ラグビー部(男子)】
 時間/10:00~12:00
 場所/球技場
 部員数/31名 活動頻度/週4回

7/16日 7/23日
【アメリカンフットボール部】
 時間/10:00~12:00
 場所/球技場
 部員数/16名 活動頻度/週4回

7/23日
【ソフトボール部】
 時間/8:00~10:00
 場所/球技場
 部員数/32名 活動頻度/週4回

7/16日 7/23日
【自動車部】
 時間/15:00~20:00
 場所/ガレージ
 部員数/24名 活動頻度/週5回

7/16日 7/23日
【柔道部】
 時間/10:00~11:30
 場所/武道場2階、柔道場
 部員数/18名 活動頻度/週6回

7/16日 7/23日
【準硬式野球部】
 時間/7:00~10:30
 場所/野球場
 部員数/77名 活動頻度/週6回

7/23日
【硬式野球部】
 時間/10:30~18:00
 場所/野球場
 部員数/134名 活動頻度/週6回

7/23日
【ソフトテニス部】
 時間/10:00~17:00
 場所/テニスコート
 部員数/32名 活動頻度/週6回

7/16日 7/23日
【アイドル研究愛好会QanvaS】
 時間/10:00~17:00
 場所/部室(中央会館8階)
 部員数/20名 活動頻度/週3回

7/16日 7/23日
【ライフセービング同好会】
 時間/10:00~17:00
 場所/志賀島海水浴場
 部員数/26名 活動頻度/週3回

7/16日
【ラグビー部(女子)】
 時間/13:00~15:00
 場所/九州電力香椎ラグビー場
 部員数/14名 活動頻度/週6回

7/16日
【Garlics】
 時間/9:00~17:00
 場所/飯塚市飯塚野球場
 部員数/45名 活動頻度/不定期

7/16日 7/23日
【ハンドボール部(男子)】
 時間/10:00~13:00
 場所/大楠アリーナ
 部員数/37名 活動頻度/週5回

7/16日 7/23日
【吹奏楽団部】
 時間/10:00~12:00
 場所/多目的9
 部員数/49名 活動頻度/週4回

7/16日
【ハンドボール部(女子)】
 時間/13:00~15:00
 場所/大楠アリーナ
 部員数/11名 活動頻度/週6回

7/16日
【空手道部】
 時間/9:00~13:00
 場所/多目的7
 部員数/41名 活動頻度/週6回

7/16日 7/23日
【バスケットボール部(男子)】
 時間/7/16日12:00~20:00
 7/23日9:00~18:00
 場所/大楠アリーナ
 部員数/41名 活動頻度/週6回

7/23日
【卓球部】
 時間/13:00~16:00
 場所/卓球場
 部員数/24名 活動頻度/週4回

※活動時間は変更となる場合がございます。

共通プログラム

初開催!! ★クラブ・サークル活動見学

※プログラムは変更する場合がございます。

カテゴリ	内容	会場	10:00	10:30	11:00	11:30	12:00	12:30	13:00	13:30	14:00	14:30	15:00	15:30	16:00	
参加員	スタートガイダンス 【スタートガイダンス&大学紹介】 オープンキャンパスの周り方や九産大について紹介	1号館 1階 総合受付 メインホール	スタートガイダンス① 10:00~10:15(15分)				スタートガイダンス② 11:00~11:15(15分)		スタートガイダンス③ 12:00~12:15(15分)		スタートガイダンス④ 13:00~13:15(15分)		予約した集合時間の スタートガイダンスに参加			
入試を知る	入試説明会 チェック! (※6月開催の入試説明会と同等) 令和6年度入試の概要を説明。出願資格、前年度の倍率、面接対策、筆記試験対策、一般選抜A方式とB方式の違いなど詳しく説明!	1号館 2階 S201教室					12:00~12:40(40分)				15:10~15:50(40分)					
	志望理由書の書き方講座 チェック! (株)リクルートDivision 統括本部 矢野 大輔 氏	1号館 2階 S201教室					11:20~11:50(30分)				14:30~15:00(30分)					
	令和5年度 新設!「グローバル・フードビジネス・プログラム(GFBP)の紹介!」 チェック! ~令和6年度入試では一般選抜等にも募集枠拡大~ ▶GFBPの魅力紹介 ▶ワークショップ ▶パネル展示 ▶学生とプログラム担当教員による個別相談	1号館 3階 S301教室	10:30~16:00 ※随時開催													
	入試個別相談会 出願資格、入試日程、受験倍率、募集人員など何でも相談してみよう!	1号館 5階 N503教室	10:30~12:30 ※随時開催						13:30~16:00 ※随時開催							
大学を知る	保護者対象シンポジウム 保護者必見 チェック! ①学長が語る!九産大の魅力! ②就職講演会:「過去最高の就職率を更新する九産大のキャリア教育!」	1号館 2階 S201教室					12:50~13:20(30分)									
	保護者対象:特別講演会テーマ「子どもを進学させるお金の話」 保護者必見 チェック! (株)まなびシード 代表取締役 奨学金アドバイザー 久米 忠史 氏(奨学金を知り尽くした男)	1号館 2階 S201教室					13:30~14:20(50分)									
	キャリア支援についての紹介・相談会	キャリア支援センター	10:30~16:00 ※随時開催													
	令和4年度新設!AI・データサイエンス副専攻 最新AIの世界を体験しよう チェック! "93チャット君"と一緒に、興味があるテーマで会話をしてみよう!どなたでも大歓迎。	1号館 2階 基礎教育センター	10:30~(30分程度)		11:30~(30分程度)		13:00~(30分程度)		14:00~(30分程度)							
	AIの最新活用事例(日本語添削、英文添削、画像生成など)を映像で随時紹介	▶1号館 1階 メインホール ▶1号館 2階 サブホール前	10:00~16:00 ※随時上映													
	海外留学紹介・相談会 外国人留学生相談会		10:30~16:00 ※随時開催													
	グローバル・リーダーシップ・プログラム(GLP)「GLP」って何?!GLP生との座談会	2号館 1階 グローバルプラザ	10:30~16:00 ※随時開催													
	外国語体験 外国語に触れてみよう!		10:30~12:00 ※随時開催						13:00~16:00 ※随時開催							
	学生生活、クラブ・サークル活動、 ボランティア活動についての紹介・相談会		10:30~16:00 ※随時開催													
	奨学金についての相談会	1号館 2階 サブホール	10:30~16:00 ※随時開催													
大学寮、住まい紹介・相談会		10:30~16:00 ※随時開催														
大学寮見学ツアー チェック! 273部屋もあるキレイでセキュリティ対策万全の男子・女子寮が見学できるよ!		11:00~11:30(30分)		12:00~12:30(30分)		13:15~13:45(30分)		14:00~14:30(30分)		15:00~15:30(30分)						
教職課程&大学院紹介・相談会 小学・中学・高校の教員免許、学芸員資格、司書及び司書教諭資格取得などの相談がうけられるよ!5つもある研究科(大学院)の魅力説明や進学相談も受けられる!	1号館 2階 S205教室	10:30~16:00 ※随時開催														
施設・設備を知る	キャンパス見学ツアー チェック! キャンパスの魅力を紹介!30分ごとに出発!!5分前に集合場所へ(大楠アリーナ2020、図書館、美術館、キャリア支援センター、柿右衛門様式堂、日本庭園、オープンインベーションセンターなど)	2号館 1階 入口前集合	① 10:30 出発	② 11:00 出発	③ 11:30 出発	④ 12:00 出発	⑤ 12:30 出発	⑥ 13:00 出発	⑦ 13:30 出発	⑧ 14:00 出発	⑨ 14:30 出発	⑩ 15:00 出発				
	施設見学①~気になる施設は自由に見学しよう!~ チェック! キャリア支援センター・図書館・大楠アリーナ2020・オープンインベーションセンター・総合情報基盤センター(中央会館3階)・美術館[展示会:美の鼓動・九州]開催中!	各施設は自由に 見学できるよ。	10:30~16:00 ※随時開催													
	施設見学②In.Lab(インドットラボ)が開館! 学際的に利用できる環境「オープンインベーションセンターIn.Lab(インドットラボ)」を中央会館2階に設置! [In.Labとは...]講習を受けた教職員や学生が利用できる施設。試作品を作成することでイメージを可視化することができるよ!	中央会館 2階	10:30~12:30 ※随時開催						13:30~16:00 ※随時開催							
その他	資料配布コーナー ~過去問題集、入試ガイド、各学部学科のリーフレットなどももらえるよ~	1号館 1階 メインホール	10:30~16:00 ※随時開催													
	学食体験!! チェック! (※有料) コロナ禍でできなかった学食体験が、今年はできるように!(※14時以降も休憩場所として利用可)	アルテリア(中央会館1階) クラブハウス(8号館1階)	11:00~14:00 ※営業時間													
	九産大にキッチンカーがやってくる!(※有料) オムライス・焼き芋・クレープ・サラダ・米粉からあげ・ベーグルホットサンド・シェイク・台湾屋台フード	ステージ広場 (1号館と2号館の間)	10:30~15:30 ※営業時間													
	in.out(インドットアウト:焼きたてパン販売) 学生が約2年前に起業し、運営しているカフェが1号館サブホールで出張販売!販売場所はCAMPUS MAPを見てね。	オープンインベーションセンター 1号館2階サブホール	11:00~16:00 ※随時開催													
	ドリンク・アイスコーナー 熱中症対策をしっかりとってキャンパスを回ろう (このパンフレットを持参してね。)	ステージ広場 (1号館と2号館の間) 中央会館前広場 (中央会館と15号館の間)	10:00~16:00 ※随時開催													



共通プログラム



共通プログラム

P07

文系学部

P09~

理工系学部

P13~

芸術系学部

P17

文系学部のイベント

国際文化学部 人間科学部

※プログラムは変更する場合がございます。

学部	学科	プログラム名	内容	会場	10:00	10:30	11:00	11:30	12:00	12:30	13:00	13:30	14:00	14:30	15:00	15:30	16:00	
国際文化学部	国際文化学科	国際文化学科の魅力説明会	教員と学生による学科の魅力説明。研究・教育内容、学外との連携プロジェクト、英語教職などの目指せる資格、卒業後の進路など学科の魅力を紹介。	2号館 4階 2W402教室		10:30~10:50 (20分)						13:30~13:50 (20分)						
		模擬講義	7/16⑩・7/23⑩「Phonetics for Fiction」	2号館 4階 2W403教室			11:00~11:30 (30分)										14:40~15:10 (30分)	
		模擬講義	7/16⑩ 「マザー・グースの唄やアメリカのフォーク・ソングから読み取れる英米文化」 7/23⑩ 「卒論って何をやるの?国際文化学部藤田ゼミの場合」	2号館 4階 2W404教室					11:40~12:10 (30分)									14:00~14:30 (30分)
		国際文化学科教員 & 学生との個別相談	国際文化学科「海外フィールドスタディ」で体験した現地研修の大切さについて学生がパネルでトーク。その他、学科に関する様々な質問に学生が答える相談会。	2号館 1階 グローバルプラザ														10:30~15:45 ※随時開催
		学生による体験学習 作って学べるオリジナル英語ゲームを作ろう! 【定員16名(先着集合順)】	7/23⑩学生が主導で来場者と英語力アップのためのオリジナルゲームを作るコーナー。	2号館 4階 2W401教室														12:20~12:50 (30分)
		日本文化学科	日本文化学科の魅力説明会	学科の特色、教育内容、目指せる資格、卒業後の進路など学科の魅力を紹介	2号館 4階 2E405教室		10:30~10:50 (20分)											13:30~13:50 (20分)
		模擬講義	7/16⑩職業としての「ガッコの先生」 7/23⑩日本文学研究の魅力	2号館 4階 2E406教室			11:00~11:30 (30分)										14:00~14:30 (30分)	
		体験学習 本学図書館所蔵の貴重書を用いた体験学習	7/16⑩奈良絵本で読む「伊勢物語」 7/23⑩奈良絵本で読む「竹取物語」 【定員20名(先着集合順)】	図書館 4階 特殊資料閲覧室													11:45~12:45 (60分)	
		体験学習 テーマ:日本文化に触れてみよう	ね 練り香水作り、近現代文学かるた	2号館 5階 2E507教室													11:00~15:30 ※随時開催	
		学生と学科教員による相談コーナー	日本文化学科教員 & 学生との個別相談	2号館 4階 2E404教室													10:30~15:45 ※随時開催	
臨床心理学科		臨床心理学科の魅力説明会	学科の特色、教育内容、目指せる資格、卒業後の進路など学科の魅力を紹介	3号館 3階 3306A・B教室		10:30~10:50 (20分)											13:30~13:50 (20分)	
		模擬講義	精神保健福祉領域 臨床心理領域	3号館 3階 3303教室			11:00~11:30 (30分)											14:00~14:30 (30分)
		臨床心理センター見学	臨床心理センター見学	2号館 2階 臨床心理センター				10:30~12:00 (90分)										13:30~15:30 (120分)
		学生と学科教員による相談コーナー	個別相談	3号館 3階 3305教室														10:00~16:00 ※随時開催
		子ども教育学科	子ども教育学科の魅力説明会	学科の特色、教育内容、目指せる資格、卒業後の進路など学科の魅力を紹介	3号館 2階 3208教室(レッスン室4)		10:30~10:50 (20分)											12:00~12:20 (20分) 13:30~13:50 (20分) 15:00~15:20 (20分)
		模擬講義①	7/16⑩「保育内容総論コラボ授業「光あそび空間を体験しよう」」 【定員20名(先着集合順)】 7/23⑩「初めての乳児保育」 【定員20名(先着集合順)】	3号館 1階 乳児保育演習室			11:00~11:30 (30分)											14:00~14:30 (30分)
		模擬講義②	7/16⑩「からだの感覚を通した子ども理解と支援」 【定員15名(先着集合順)】 7/23⑩「夏の壁面を作ろう!~折り紙を用いた制作」 【定員15名(先着集合順)】	3号館 5階 3510ゼミ室 3号館 2階 図工室														12:30~13:00 (30分) 15:30~16:00 (30分)
		学生による学びのプレゼン 研究内容紹介	子ども教育学科学生による学びの紹介 研究内容紹介(ポスター展示)	3号館 2階 3208教室(レッスン室4)			11:00~11:30 (30分)											12:30~13:00 (30分) 14:00~14:30 (30分) 15:30~16:00 (30分)
		学科施設見学ツアー	子ども教育学科専門的施設の見学と概要説明 子育て支援室の見学と概要説明 (各回最大15名×2グループ)	3号館 1階 子育て支援室 2階 ピアノブース														11:40~12:10 (30分) 13:10~13:40 (30分) 14:40~15:10 (30分)
		学生と学科教員による相談コーナー	学科教員や子ども教育学科学生との個別就学相談	3号館 2階 3201教室														11:00~16:00 ※随時開催
スポーツ健康科学部		スポーツ健康科学部の魅力説明会	学科の特色、教育内容、目指せる資格、卒業後の進路など学科の魅力を紹介	大楠アリーナ 1階 フィットネススタジオ		10:30~10:50 (20分)											13:30~13:50 (20分)	
		施設見学+模擬講義	学科の所有するスポーツ研究施設の見学、模擬講義 講義テーマ「スポーツ科学を知ろう!体験しよう!」	大楠アリーナ 1階 フィットネススタジオ														11:00~12:00 (40分施設見学+20分模擬講義) 14:00~15:00 (40分施設見学+20分模擬講義)
		学生・教員・職員と交流する	学部・学科相談コーナー	大楠アリーナ 1階 フィットネススタジオ														12:00~13:30 (90分) 15:00~16:00 (60分)

文系学部のイベント

経済学部 商学部 地域共創学部

※プログラムは変更する場合がございます。

学部	学科	プログラム名	内容	会場	10:00	10:30	11:00	11:30	12:00	12:30	13:00	13:30	14:00	14:30	15:00	15:30	16:00						
経済学部	経済学科	経済学科の魅力説明会	学科の特色、教育内容、目指せる資格、卒業後の進路など学科の魅力を説明	1号館 2階 N202教室		10:30~10:50 (20分)			12:00~12:20 (20分)			13:30~13:50 (20分)			15:00~15:20 (20分)								
		学生によるプレゼン	「実践企画演習の紹介」	1号館 2階 N203教室			11:00~11:20 (20分)						14:00~14:20 (20分)										
		模擬講義	7/16@「違い(Different)を作る基本戦略」 7/23@「世界を変えるグローバルな人の移動」	1号館 2階 N203教室							12:30~13:00 (30分)							15:30~16:00 (30分)					
		体験学習	「カードゲームで経済学にふれてみよう」	1号館 2階 N201教室		10:00~12:30 ※随時開催						※1回のカードゲーム所要時間は約20分程度となります						13:30~16:00 ※随時開催					
		学生と学部教員による相談コーナー	学生と学部教員による個別相談	1号館 2階 N201教室		10:00~16:00 ※随時開催																	
商学部	経営・流通学科	経営・流通学科の魅力説明会	学科の特色、教育内容、目指せる資格、卒業後の進路など学科の魅力を説明	1号館 3階 N302教室		10:30~10:50 (20分)			12:00~12:20 (20分)			13:30~13:50 (20分)			15:00~15:20 (20分)								
		学生によるゼミナール活動発表・体験会	「まじめな投資をしてみよう! (デモトレードで投資体験)」 平川ゼミナールで取り組んでいる株式投資を分かりやすく解説&体験	1号館 3階 N301教室					11:30~12:00 (30分)					14:00~14:30 (30分)									
			7/16@「筑後うどんを世界へ!」 船岡ゼミナールが久留米商業高校・筑後うどん振興会と取り組んでいる筑後うどんの国際展開について紹介	1号館 3階 N301教室									13:00~13:30 (30分)										
			7/16@「地域課題解決プロジェクト」 国際ビジネス比較演習Ⅰの受講生が取り組んでいる地域課題解決プロジェクトを紹介	1号館 3階 N303教室				11:00~11:30 (30分)															
			7/23@「マーケティング実践プロジェクト」 方ゼミナールで取り組んでいるマーケティングプロジェクトを紹介	1号館 3階 N303教室				11:00~11:30 (30分)					13:00~13:30 (30分)										
		学生と学部教員による相談コーナー	学科教員 & 学生との個別相談	1号館 3階 S302教室							12:00~13:00 (60分)							14:30~16:00 (90分)					
		パネル展示	これまでに商学部の学生が取り組んできた地域活性化プロジェクトを紹介	1号館 3階 S303教室		10:30~16:00 ※随時開催																	
学内起業実例紹介 「美味しいパンはいかがですか?」	学生・OBが起業したカフェがパンやお菓子を販売 ※詳しくはチラシを見てね。	1号館 2階 サブホール オープンイノベーションセンター		11:00~16:00 (規定数に達したら販売終了)																			
地域共創学部	観光学科	観光学科の魅力説明会	学科の特色、教育内容、目指せる資格、卒業後の進路など学科の魅力を説明	1号館 4階 N407AB教室		10:30~10:50 (20分)			12:00~12:20 (20分)			13:30~13:50 (20分)											
		模擬講義	九州の観光地の先進的な取り組みなどをわかりやすく講義。	1号館 4階 N407AB教室			10:50~11:20 (30分)						13:50~14:20 (30分)										
		学生によるプロジェクト活動紹介	かき氷屋台や商店街での街歩きマップづくりなど、地域と一緒に取り組むプロジェクトや活動を紹介します!	1号館 4階 N406AB教室			11:30~11:40 (10分)							14:30~14:40 (10分)									
	パネル展示・学生と学部教員による相談コーナー	観光学科の教育プログラムや就職先などの情報を展示!	1号館 4階 N406AB教室		10:00~16:00 ※随時開催																		
	地域づくり学科	地域づくり学科の魅力説明会	学科の特色、教育内容、目指せる資格、卒業後の進路など学科の魅力を説明	1号館 4階 S403教室		10:30~10:50 (20分)			12:00~12:20 (20分)			13:30~13:50 (20分)			15:00~15:20 (20分)								
		模擬講義	「地域づくりの入り口」というテーマで、地域の課題についてわかりやすく講義。	1号館 4階 S403教室			10:50~11:20 (30分)						13:50~14:20 (30分)										
公務員養成プログラムの紹介		公務員合格を目指す特別プログラム「公志塾」について説明。	1号館 4階 S403教室			11:20~11:30 (10分)							14:20~14:30 (10分)										
学生によるプロジェクト活動の発表		大学周辺で暮らす猫の視点から地域課題に取り組む「ねこ愛好会」の活動や、福岡市のアートギャラリーと連携した「Fukuoka Art Week」の活動などについて学生が発表します。	1号館 4階 S402教室			11:40~11:50 (10分)				13:10~13:20 (10分)			14:40~14:50 (10分)										
パネル展示	教育・研究・社会貢献活動に関する展示	1号館 4階 S402教室		10:00~16:00 ※随時開催																			
学生と学部教員による相談コーナー	学生と学部教員による個別相談	1号館 4階 S402教室		10:00~16:00 ※随時開催																			



理工系学部のイベント

理工学部

※プログラムは変更する場合がございます。

学部	学科	プログラム名	内容	会場	10:00	10:30	11:00	11:30	12:00	12:30	13:00	13:30	14:00	14:30	15:00	15:30	16:00
全学科		理工学部 各学科の魅力説明会 (情報科学科・機械工学科・電気工学科 3学科合同)	3学科同会場にて、各学科の特色等を紹介	12号館 1階 12107教室		↔			↔			↔			↔		
		理工学部 なびポート (コンシェルジュ3学科合同)	来場者が参加したいコンテンツへ学生が誘導・案内	12号館 1階 エントランスホール	← 10:00~16:00 ※随時開催 →												
情報科学科		情報科学科での学び (パネルディスカッション)	情報科学科の特色や学びを学生が紹介	12号館 2階 12218教室			↔				↔			↔			
		情報科学科の研究内容・取組内容の展示	情報科学科の研究内容や取り組み紹介 (アプリ開発、公共交通支援、車載システム、ETロボコン、 ゲーム作ろうラボ)	12号館 2階 12217教室	← 10:00~16:00 ※随時開催 →												
		施設見学	情報科学科の学生実験設備の紹介	12号館 3階 12318教室 12319教室 12320教室			↔				↔			↔			
		学科教員による相談コーナー	学科教員による個別進学相談	12号館 2階 12215教室	← 10:00~16:00 ※随時開催 →												
機械工学科		機械工学科の魅力説明	機械工学科の特色や学びを在籍生が紹介	12号館 2階 12201教室			↔				↔			↔			↔
		機械工学科の研究紹介(展示)	各研究室の研究紹介 (脳活動をAIで解析、移動ロボットの展示、 2足歩行ロボットの展示・体験など)	12号館 2階 大会議室	← 10:00~16:00 ※随時開催 →												
		機械工学科体験型実習①	工作機械を使って文鎖を作ろう	12号館 2階 大会議室					↔			↔			↔		
		機械工学科体験型実習②	歩行ロボットを作ろう ～リンク機構の作成～	12号館 1階 12101教室					↔			↔			↔		
		機械工学科体験型実習③	流れの不思議	12号館 1階 12103教室					↔			↔			↔		
		学生と学科教員による相談コーナー	学生&学科教員との個別相談	12号館 2階 大会議室	← 10:00~16:00 ※随時開催 →												
		基礎教育サポートセンター	基礎教育サポートセンターの見学・相談会	8号館 2階 基礎教育サポートセンター	← 10:00~16:00 ※随時開催 →												
電気工学科		電気工学科の魅力説明	電気工学科の特色や学びを学生から教えてもらおう!	12号館 2階 12216教室			↔				↔			↔			↔
		学生による研究内容紹介	創エネ、省エネ、蓄エネ、通信について学ぼう! (スマートシティ、スマートハウス、クリーンエネルギー、 ワイヤレス給電、超伝導、AI、データ処理など)	12号館 2階 12216教室	← 10:00~16:00 ※随時開催 →												
		選択① LED電子ルーレットの作製	電子工作を体験しよう!	受付:12号館2階12216教室 8号館 5階 電気工学科基礎実験室					↔			↔			↔		
		選択② 電気工事実習体験	電気工事士の模擬体験をしよう!	受付:12号館2階12216教室 8号館 5階 電気工学科多目的演習室					↔			↔			↔		
		選択③ 実験施設・研究室ツアー	最新機器の充実した超伝導の研究室を覗いてみよう!	受付:12号館2階12216教室 8号館 1階 12102教室 電子物性実験室I・II					↔			↔			↔		
		選択④ 学生と学科教員による相談コーナー	学生&学科教員との個別相談	12号館 2階 12216教室	← 10:00~16:00 ※随時開催 →												



理工系学部のイベント

生命科学部 建築都市工学部

※プログラムは変更する場合がございます。

学部	学科	プログラム名	内容	会場	10:00	10:30	11:00	11:30	12:00	12:30	13:00	13:30	14:00	14:30	15:00	15:30	16:00
生命科学部	生命科学科	生命科学科の魅力説明会	学科の特色、教育内容、取得可能な資格、進路など学科の魅力を説明	8号館 2階 8213教室	10:30~10:50 (20分)		12:00~12:20 (20分)		13:30~13:50 (20分)		15:00~15:20 (20分)						
		応用化学コースの研究紹介	7/16⑩表界面科学研究室の紹介 7/23⑩機能性高分子研究室の紹介	7号館 1階 生命科学実験室I	11:00~12:00 (60分)		12:30~13:30 (60分)		14:00~15:00 (60分)								
		生命科学コースの研究紹介	7/16⑩生物化学研究室の紹介 7/23⑩遺伝子ゲノム研究室の紹介	7号館 1階 生命科学実験室I	11:00~12:00 (60分)		12:30~13:30 (60分)		14:00~15:00 (60分)								
		食品科学コースの研究紹介	7/16⑩食品分析学研究室の紹介 7/23⑩植物学研究室の紹介	7号館 1階 生命科学実験室I	11:00~12:00 (60分)		12:30~13:30 (60分)		14:00~15:00 (60分)								
		食品加工プラントでの体験実習	食品加工プラントの施設見学とアイスクリーム製造体験	11号館 1階 食品加工プラント	11:00~12:00 (60分)		12:30~13:30 (60分)		14:00~15:00 (60分)								
		学生による研究発表	大学院生による研究紹介	8号館 4階 生命科学部会議室	10:00~16:00 ※随時開催												
		学生による活動発表	学部生による学部内サークルの活動紹介	8号館 4階 物質生命化学分野講義室I	10:00~16:00 ※随時開催												
		学生と学科教員による相談コーナー	学科教員 & 学生との個別相談会	8号館 4階 生命科学部小会議室	10:00~16:00 ※随時開催												
全学科		建築都市工学部 各学科の魅力説明会 (建築学科・住居・インテリア学科・都市デザイン工学科 3学科合同)	3学科同会場にて、各学科の特色など魅力を説明	8号館 2階 8209教室	10:30~11:00 (30分)		13:30~14:00 (30分)										
建築都市工学部	建築学科	学科説明・研究室紹介	授業内容や研究室を紹介	8号館 7階 建築製図室I (Aブース)	10:00~16:00 ※随時開催												
		学生作品紹介	1年次生~3年次生の設計課題作品や4年次生の卒業設計作品を紹介	8号館 7階 建築製図室I (Bブース)	10:00~16:00 ※随時開催												
		学科教員による相談コーナー	大学生活における質疑応答	8号館 7階 建築製図室I (Bブース)	10:00~16:00 ※随時開催												
		ABC建築道場	ABC建築道場(課外活動)での活動内容や設計作品を紹介	8号館 7階 建築製図室I (Cブース)	10:00~16:00 ※随時開催												
		建築女子会	女性教員、女子学生による女子高校生向けのイベント	8号館 7階 建築製図室I (Dブース)	10:00~16:00 ※随時開催												
	住居・インテリア学科	模擬講義	講義テーマ「北欧の灯りのデザイン」	8号館 8階 プレゼンテーションルーム	11:05~11:30 (25分)		11:45~12:10 (25分)		14:05~14:30 (25分)		14:45~15:10 (25分)						
		カリキュラム説明会	カリキュラムと学びのポイントの説明	8号館 8階 設計製図室(ブースD)	11:05~11:30 (25分)		11:45~12:10 (25分)		14:05~14:30 (25分)		14:45~15:10 (25分)						
		学生との交流① (実習科目の優秀作品紹介)	設計実習科目の優秀作品展示と制作学生からの作品紹介	8号館 8階 設計製図室(ブースC)	10:00~16:00 ※随時開催												
		学生との交流② (プロジェクト型教育紹介)	スタジオと各スタジオのプロジェクト型教育の実例紹介	8号館 8階 設計製図室(ブースB)	10:00~16:00 ※随時開催												
		卒業研究優秀作品展示	前年度の卒業研究優秀作品のパネル・模型展示	8号館 8階 設計製図室(ブースA)	10:00~16:00 ※随時開催												
	施設見学	学科教員による案内での見学	8号館関連施設 (8209教室集合)	11:00~11:20 (20分)		14:00~14:20 (20分)											
	学科教員による相談コーナー	学科教員による就学に関しての個別相談会	8号館 8階 アクティブラーニング室	12:30~13:00 (30分)		15:30~16:00 (30分)											
都市デザイン工学科	学生と学科教員による相談コーナー	学科に関する相談会	8号館 2階 8216教室	11:00~12:00 (60分)		14:00~15:00 (60分)											
	学科パネル展示	研究室紹介															
	施設見学&体験実習	7/16⑩土質実験室の見学と体験実習 7/23⑩構造実験室の見学と体験実習	受付:8号館 2階 8215教室 ↓ 研究室紹介後 各種施設へ移動	11:00~13:00 (120分) 学科紹介後に120分間で各プログラムを体験する充実企画		14:00~16:00 (120分) 学科紹介後に120分間で各プログラムを体験する充実企画											
	体験実習	7/16⑩ドローン測定の紹介と3Dモデル作成体験 7/23⑩トータルステーションによる距離測定の体験															



芸術系学部のイベント

芸術学部 造形短期大学部

※プログラムは変更する場合がございます。

学部	学科	プログラム名	内容	会場	10:00	10:30	11:00	11:30	12:00	12:30	13:00	13:30	14:00	14:30	15:00	15:30	16:00
芸術学部	芸術表現学科 写真・映像メディア学科 ビジュアルデザイン学科 生活環境デザイン学科 ソーシャルデザイン学科	芸術学部の魅力説明会	芸術学部の説明(全参加者出席)	15号館 2階 15201教室	10:40~10:55(15分)		13:40~13:55(15分)										
		実技入試作品解説	芸術学部の実技入試 (デッサン / 色彩構成 / 写真撮影 / 小論文)の解説	15号館 2階 15201教室	10:55~11:30(35分)		13:55~14:30(35分)										
		施設見学	芸術学部の工房系主要施設の見学	15号館 2階 15201教室集合	11:40~12:40(60分)		14:30~15:30(60分)										
		作品展示(学生作品展示)	絵画専攻	16号館 3階 1633教室 及び4・5階通路	11:00~16:00 ※随時開催												
			立体造形専攻	19号館 1階 19106アトリエ	11:00~16:00 ※随時開催												
			メディア芸術専攻	15号館 2階 15203教室 及び15203教室前廊下	11:00~16:00 ※随時開催												
			写真専攻	15-17号館 3階 渡り廊下	11:00~16:00 ※随時開催												
			映像メディア専攻	17号館 3階 17307メディアワーキングルーム	11:00~16:00 ※随時開催												
			ビジュアルデザイン学科	17号館 4階 コミュニケーションラウンジ	11:00~16:00 ※随時開催												
			生活環境デザイン学科	15-17号館 3階 渡り廊下	11:00~16:00 ※随時開催												
			ソーシャルデザイン学科	17号館 4階 コミュニケーションラウンジ	11:00~16:00 ※随時開催												
	学生と学科教員による相談コーナー	個別相談	15号館 1階 アートギャラリー	11:00~16:00 ※随時開催													
造形短期大学部	造形短期大学部の魅力説明会	学科の特色、教育内容、目指せる資格、 卒業後の進路など学科の魅力を説明	16号館 1階 デジタルアトリエ2	10:30~10:50(20分)		12:00~12:20(20分)		13:30~13:50(20分)									
	短大インフォメーション	開催場所のご案内等	16号館 1階 エントランス	10:00~16:00 ※随時開催													
	作品展示	学生作品展示	16号館 1・2階 廊下 他 工房棟 1・2階 廊下	10:00~16:00 ※随時開催													
	入試相談	入試相談	16号館 2階 デザイン実習室3・4・5	10:30~16:00 ※随時開催													
	造形短期大学部を知ろう!	学生の何でも相談 気になる学生生活、何でも答えます!	16号館 2階 ビジュアル領域演習室前	10:30~16:00 ※随時開催													
		学生の施設見学 エントランスに集合です!	16号館 1階 エントランス	10:30~11:30(60分)		12:30~13:30(60分)		14:30~15:30(60分)									
	学生によるSDGs体験学習 「再生紙でアクセサリ制作体験」	学生と作品制作① 様々な古紙から作った再生紙を使い、紙製アクセサリを制作します。	工房棟 2階 プリントラボ 等	10:30~11:30(60分・定員10名)		12:30~13:30(60分・定員10名)		14:30~15:30(60分・定員10名)									
	学生によるデザイン体験学習 「オリジナルパッケージデザイン制作体験」	学生と作品制作② 箱のデザインと、制作まで行う体験です。	16号館 1階 デジタルアトリエ3	10:30~11:30(60分・定員10名)		12:30~13:30(60分・定員10名)		14:30~15:30(60分・定員10名)									
	学生によるデザイン体験学習 「オリジナル映像制作体験」	学生と作品制作③ アフターエフェクトを使って、簡単な動画の制作体験をします。	16号館 1階 デジタルアトリエ4	10:30~11:30(60分・定員10名)		12:30~13:30(60分・定員10名)		14:30~15:30(60分・定員10名)									
	7/23㊸体験実習 「ガチャマシン制作体験」	段ボールを使って、ガチャマシンを制作します。	16号館 2階 クリエイティブ工房	12:30~13:30(60分・定員10名)		14:30~15:30(60分・定員10名)											
	体験実習 「イラストレーション」	ボタニカルアートって知っていますか?身近な植物等をよく観察し、 色えんぴつ等で植物画の描き方の基本を学びましょう。	16号館 2階 デザイン実習室1	10:30~12:00(90分・定員20名)		13:30~15:00(90分・定員20名)											
	体験実習 「キャラクターデザイン系の体験」	物語を動かすキーとなるキャラクター。 今回は、架空の企業を想像してキャラクター制作しましょう。	16号館 2階 デザイン実習室2	10:30~12:00(90分・定員20名)		13:30~15:00(90分・定員20名)											
	7/16㊸体験実習 「自分の文字がポスターになるとしたら?」	素材となる画像をもとにポスターの題字を書いたものと 組み合わせて制作します。	15号館 1階 デザイン書道実習室 16号館 1階 デジタルアトリエ1	10:30~12:00(90分・定員20名)		13:30~15:00(90分・定員20名)											

芸術学部

造形短期大学部

共通プログラム

P01

文系学部

P09

理工系学部

P13

芸術系学部

P17